



Hulsthof 4

ROZENBURG

Vraagprijs: € 340.000 K.K.

Honkvast Makelaardij

0181-215414

info@honkvast.com

honkvast.com



Kenmerken



Woonoppervlakte
88m²

Perceeloppervlakte
128m²

Aantal kamers
4 kamers

Aantal slaapkamers
3 slaapkamers

Bouwjaar
1966

Energie label
C



Kenmerken

Overdracht

Vraagprijs	€ 340.000,- k.k.
Aanvaarding	Per maandag 21 oktober 2024

Bouw

Type object	Woonhuis, eengezinswoning, tussenwoning
Soort bouw	Bestaande bouw
Bouwperiode	1966
Dakbedekking	Dakpannen
Type dak	Zadeldak
Isolatievormen	Dubbel glas

Oppervlaktes en inhoud

Perceeloppervlakte	128 m ²
Gebruiksoppervlakte wonen	88 m ²
Inhoud	273 m ³

Indeling

Aantal bouwlagen	2
Aantal kamers	4 (waarvan 3 slaapkamers)

Tuin

Type	Achtertuin
Oriëntering	Noord-oost
Heeft een achterom	Ja
Staat	Normaal
Tuin 2 - Type	Voortuin
Tuin 2 - Oriëntering	Zuid-west
Tuin 2 - Staat	Normaal

Energieverbruik

Energielabel	C
--------------	---

CV ketel

CV ketel	Nefit
----------	-------

Kenmerken

Warmtebron	Gas
Bouwjaar	2017
Combiketel	Ja
Eigendom	Eigendom

Uitrusting

Warm water	CV-ketel
Tuin aanwezig	Ja
Heeft schuur/berging	Ja

Kadastrale gegevens

Eigendom	Eigen grond
----------	-------------

Omschrijving

Fijne eengezinswoning met 3 slaapkamers + een ruime zolder met dakkapel, een keuken met kookeiland en een ruime woonkamer met dubbele openslaande deuren naar de tuin met overkapping.

OMSCHRIJVING:

Wat een verrassing qua ruimte die achter deze voordeur schuilgaat! De woonkamer is over de gehele breedte verlengd en heeft dubbele openslaande deuren naar de achtertuin met overkapping. De keuken, gelegen aan de voorzijde van de woning, heeft als middelpunt het kookeiland en een mooie kastenwand met alle gewenste apparatuur. De woning heeft 3 slaapkamers en door middel van een dakkapel is er op de tweede verdieping ook nog eens een ruime zolder gerealiseerd welke netjes is afgewerkt tot 2 ruimtes + bergruimte.

INDELING:

Voortuin:

De voortuin is volledig betegeld en heeft als erfafscheiding een laag betegelde rand.

Begane grond:

We komen binnen in de entreehal, direct ziet u hier de strak gestucte muren en grijze tegelvloer welke drempelloos is doorgelegd over de begane grond en welke is voorzien van vloerverwarming. In de hal bevindt zich de trap naar de 1e verdieping, de garderobe, een trapkast, het toilet en een washok. De trap heeft door middel van traprenovatie met houten treden een robuuste uitstraling gekregen. Onder de trap een trapkast. Het toilet is op de wanden halfhoog betegeld met een lichtgrijze tegel, op de vloer en de wand achter het toilet dezelfde tegels als de gehele benedenverdieping. In het toilet hangt een zwart fonteintje.

Naast het toilet is nog een ruime kast waar de aansluiting voor de wasmachine en droger is gemaakt. Erg handig, u hoeft niet helemaal naar zolder om de was te doen en het is ook nog eens netjes weggewerkt!

We gaan verder naar de woonkamer. Door middel van een uitbouw over de gehele breedte is er een ruime en lichte woonkamer gecreëerd met dubbele openslaande deuren. Hier vallen de strak gestucte muren en plafond met spotjes ook weer direct op. Ook een leuk detail, de plinten zijn van de tegels gemaakt dus de vloer en plint loopt mooi in elkaar over. Door de openslaande terrasdeuren is er vanuit de woonkamer toegang tot de volledig betegelde achtertuin, met grote overkapping, stenen berging en een achterom. De overkapping is van hout en de stenen berging is aan de buitenzijde afgewerkt met steen strips.

De keuken is aan de voorkant van de woning geplaatst, met als middelpunt het kookeiland met 5-pits gaskookplaat en rvs-afzuigkap erboven. Het ruime kookeiland heeft aan beide zijden bergruimte door middel van lades en kastjes met witte frontjes en een zwart gespikkeld granieten werkblad. Ook vinden we hier de vaatwasser terug. Aan 1 zijde van de keuken is een lange kastenwand, uitgevoerd in houtlook, geplaatst met veel bergruimte maar ook met diverse apparatuur: een oven, een combimagnetron en een koffiezetapparaat.

Eerste verdieping:

De overloop met vaste trap naar de 2e verdieping heeft dezelfde traprenovatie ondergaan. Op de overloop ligt een grijze tegel en deze geeft toegang tot de 3 slaapkamers, de badkamer en het 2e toilet. De masterbedroom, welke gelegen is aan de achterzijde van de woning, is voorzien van beige tapijt. De andere slaapkamer aan de achterzijde van de woning heeft grijs/blauwe vloerbedekking. Deze slaapkamers geven beiden toegang tot het ruime dakterras van ca. 2.45m*5.50m groot. De slaapkamer gelegen aan de voorzijde van de woning heeft blauwe vloerbedekking. De badkamer, ook gelegen aan de voorzijde, heeft een inloopdouche met glazen schuifwand, een regendouche en een handdouche. De wastafel heeft een onderkast met 2 lades en een spiegel erboven. De badkamer is volledig betegeld, met op de vloer en de wand achter de douche een donkergrijze tegel en de andere wanden met een lichtere grijze tegel. Er is een zwarte designradiator.

Vervolg

Ook fijn is het aanwezige raam, wat voor de nodige ventilatie zorgt.

Van de vaste kast op de overloop is het 2e toilet gemaakt. Deze is halfhoog betegeld en uitgevoerd in dezelfde grijs tinten als het toilet beneden.

Tweede verdieping:

Middels een dubbele dakkapel zijn er op de zolderverdieping naast een overloop nog 2 mooie ruimtes bijgekomen (hoogte 1.87m), waarvan 1 nu in gebruik is als slaapkamer. In deze ruimte (en op de overloop) ligt grijs/bruin laminaat op de vloer en zijn de wanden weer erg netjes afgewerkt. De andere ruimte heeft grijze vloerbedekking. Tevens op deze verdieping veel bergruimte middels kasten en schotten.

Bijzonderheden:

*Bouwjaar 1966, eigen grond

*Oplevering 3e week oktober 2024

*CV-ketel Nefit, bouwjaar 2017

*Betonnen vloeren begane grond + 1e verdieping, houten vloer 2e verdieping

*De begane grond is geïsoleerd met tempexplaten

*Op de houten openslaande deuren aan de achterzijde na, is de woning volledig voorzien van kunststof kozijnen met dubbelglas

*De woning wordt verkocht met een ouderdomsclausule

Deze informatie is door ons met de nodige zorgvuldigheid samengesteld. Onzerzijds wordt echter geen enkele aansprakelijkheid aanvaard voor enige onvolledigheid, onjuistheid of anderszins, dan wel gevolgen daarvan. Alle opgegeven maten en oppervlakten zijn indicatief.

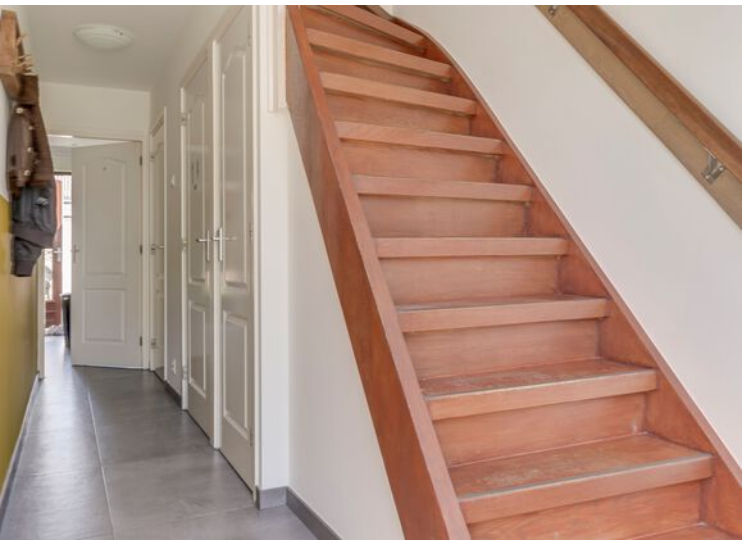



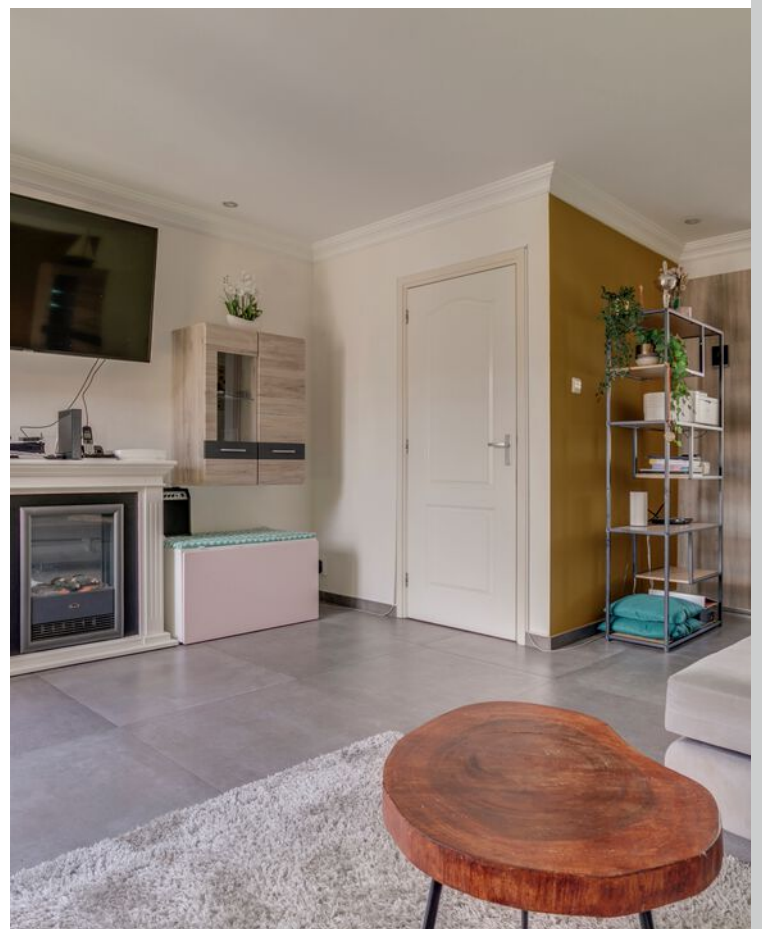





















Plattegrond

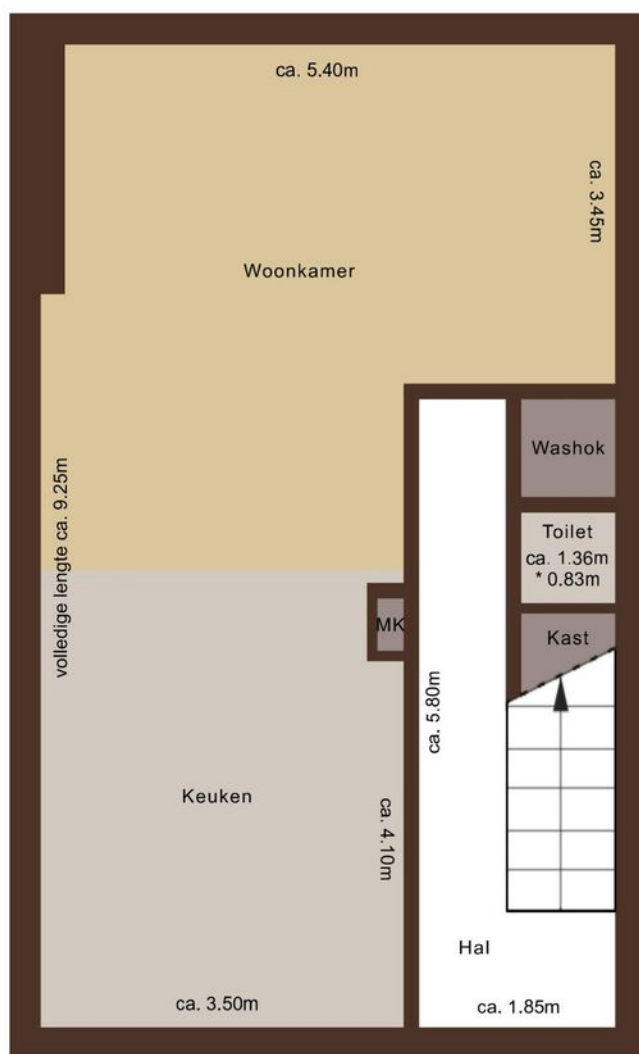

Plattegrond

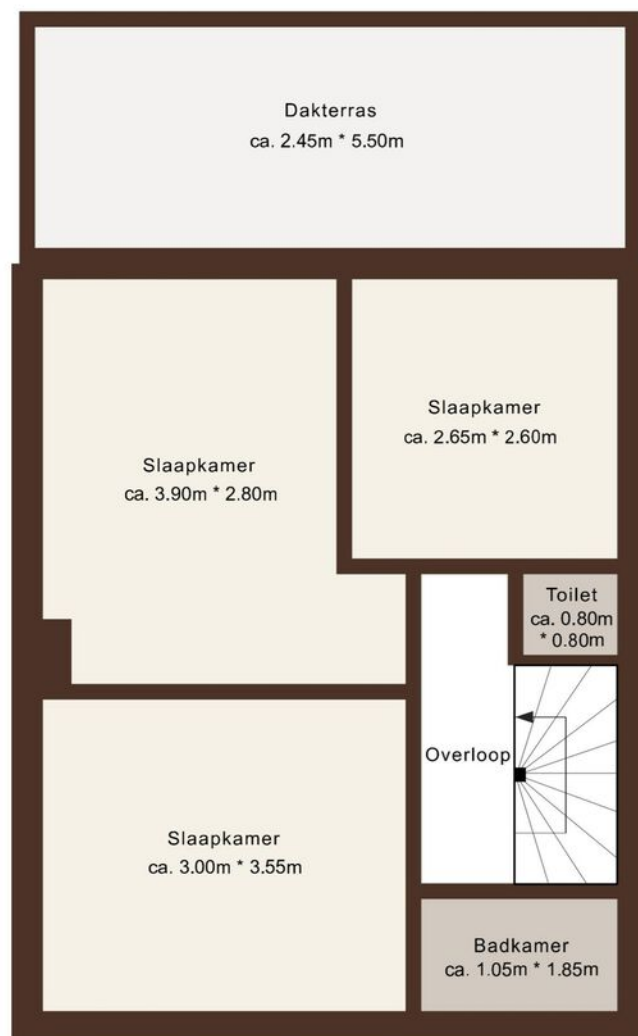

Plattegrond



Kadastrale kaart



Locatie op kaart

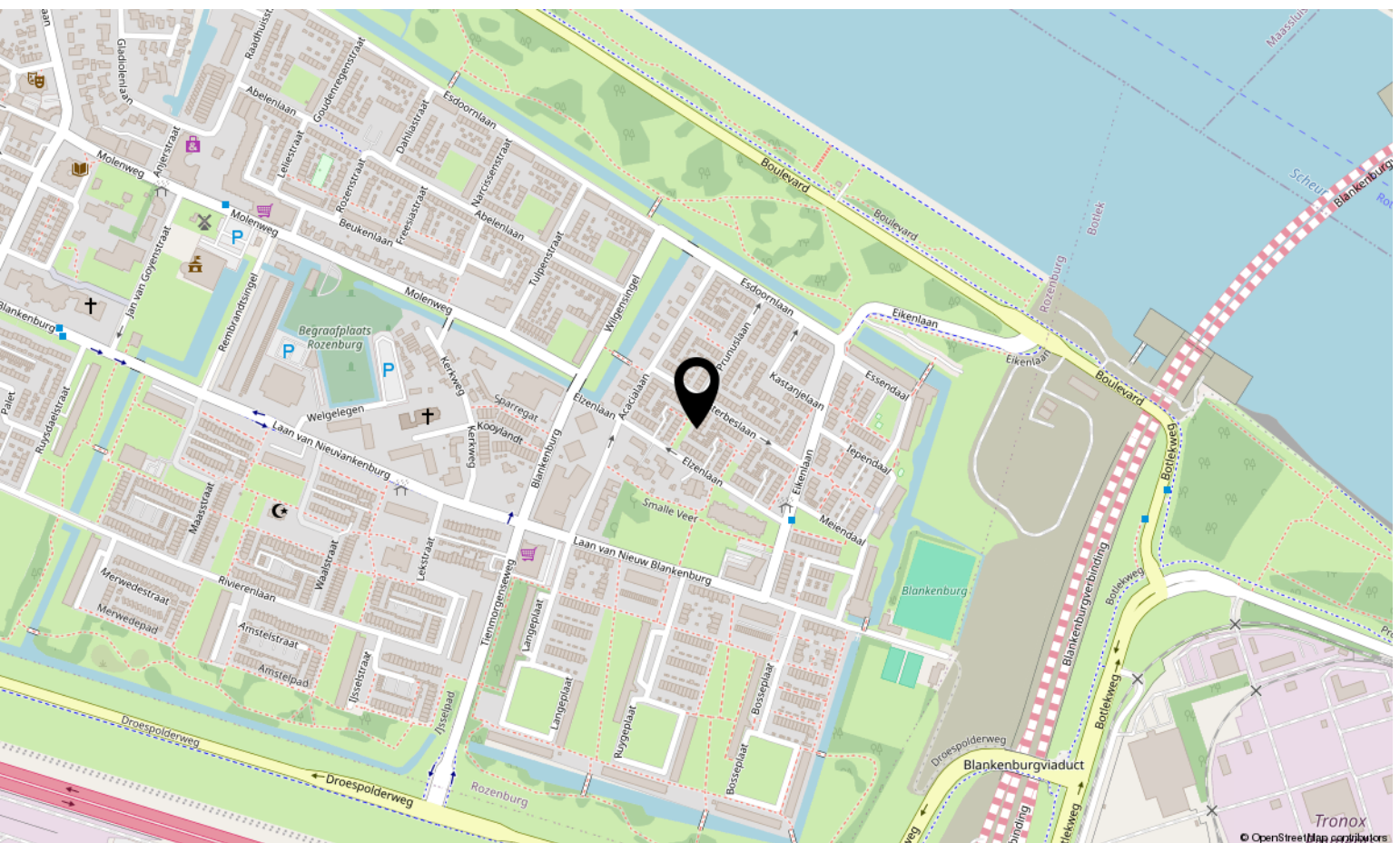
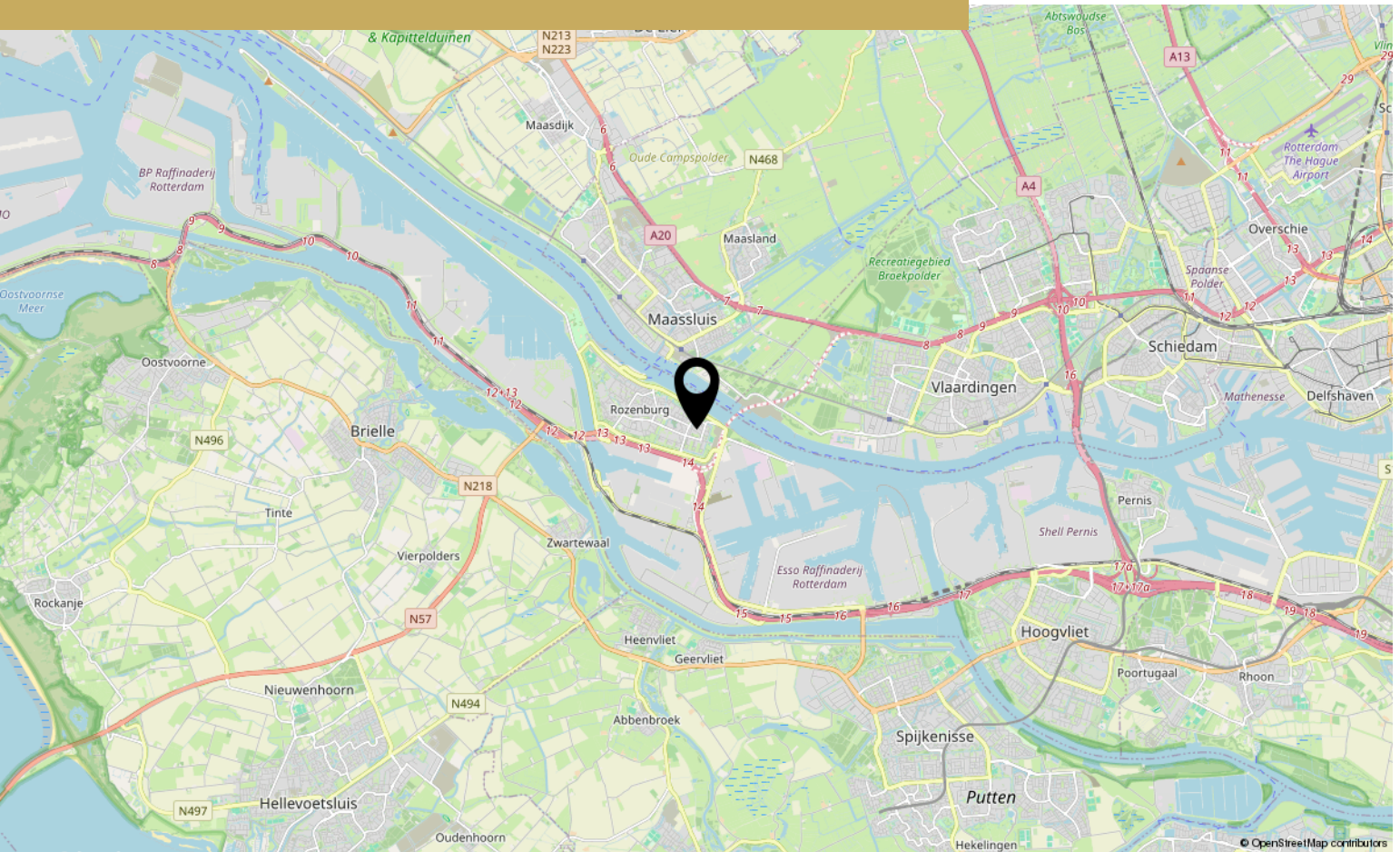

Lijst van Zaken

Adres: Hulsthof 4, Rozenburg

Datum: _____

Voor de onderstaande zaken -ongeacht of ze roerend dan wel onroerend zijn- geldt dat ze soms wel en soms niet in de woning achterblijven. Deze lijst is bedoeld om duidelijkheid te scheppen en discussies achteraf te voorkomen.

	Blijft achter	Gaat mee	Ter overname	N.v.t.
Woning				
Interieur				
Verlichting, te weten:				
- inbouwspots/dimmers	<input checked="" type="checkbox"/>	<input type="checkbox"/>	<input type="checkbox"/>	<input type="checkbox"/>
- opbouwspots/armaturen/lampen/dimmers	<input checked="" type="checkbox"/>	<input type="checkbox"/>	<input type="checkbox"/>	<input type="checkbox"/>
- losse (hang)lampen	<input type="checkbox"/>	<input checked="" type="checkbox"/>	<input type="checkbox"/>	<input type="checkbox"/>
-	<input type="checkbox"/>	<input type="checkbox"/>	<input type="checkbox"/>	<input type="checkbox"/>
(Losse)kasten, legplanken, te weten:				
- <u>Kleerkasten</u>	<input type="checkbox"/>	<input type="checkbox"/>	<input checked="" type="checkbox"/>	<input type="checkbox"/>
- <u>Commodes</u>	<input type="checkbox"/>	<input type="checkbox"/>	<input checked="" type="checkbox"/>	<input type="checkbox"/>
-	<input type="checkbox"/>	<input type="checkbox"/>	<input type="checkbox"/>	<input type="checkbox"/>
Raamdecoratie/zonwering binnen, te weten:				
- gordijnrails	<input checked="" type="checkbox"/>	<input type="checkbox"/>	<input type="checkbox"/>	<input type="checkbox"/>
- gordijnen	<input checked="" type="checkbox"/>	<input type="checkbox"/>	<input type="checkbox"/>	<input type="checkbox"/>
- vitrage	<input type="checkbox"/>	<input type="checkbox"/>	<input type="checkbox"/>	<input checked="" type="checkbox"/>
- rol-/vouwgordijnen	<input type="checkbox"/>	<input type="checkbox"/>	<input type="checkbox"/>	<input checked="" type="checkbox"/>
- jaloezieën	<input type="checkbox"/>	<input type="checkbox"/>	<input checked="" type="checkbox"/>	<input type="checkbox"/>
- (losse) horren/rolhorren	<input checked="" type="checkbox"/>	<input type="checkbox"/>	<input type="checkbox"/>	<input type="checkbox"/>
- lamellen	<input type="checkbox"/>	<input type="checkbox"/>	<input type="checkbox"/>	<input checked="" type="checkbox"/>
-	<input type="checkbox"/>	<input type="checkbox"/>	<input type="checkbox"/>	<input type="checkbox"/>
Vloer, te weten:				
- vloerbedekking	<input checked="" type="checkbox"/>	<input type="checkbox"/>	<input type="checkbox"/>	<input type="checkbox"/>
- parketvloer	<input checked="" type="checkbox"/>	<input type="checkbox"/>	<input type="checkbox"/>	<input type="checkbox"/>
- houten vloer(delen)	<input checked="" type="checkbox"/>	<input type="checkbox"/>	<input type="checkbox"/>	<input type="checkbox"/>
- laminaat	<input checked="" type="checkbox"/>	<input type="checkbox"/>	<input type="checkbox"/>	<input type="checkbox"/>
- plavuizen	<input type="checkbox"/>	<input type="checkbox"/>	<input type="checkbox"/>	<input checked="" type="checkbox"/>
-	<input type="checkbox"/>	<input type="checkbox"/>	<input type="checkbox"/>	<input type="checkbox"/>
Openhaard	<input type="checkbox"/>	<input type="checkbox"/>	<input type="checkbox"/>	<input checked="" type="checkbox"/>
Gashaard	<input type="checkbox"/>	<input type="checkbox"/>	<input type="checkbox"/>	<input checked="" type="checkbox"/>
Houtkachel	<input type="checkbox"/>	<input type="checkbox"/>	<input type="checkbox"/>	<input checked="" type="checkbox"/>
Sierhaard	<input checked="" type="checkbox"/>	<input type="checkbox"/>	<input type="checkbox"/>	<input type="checkbox"/>
Radiatorafwerking	<input checked="" type="checkbox"/>	<input type="checkbox"/>	<input type="checkbox"/>	<input type="checkbox"/>

Lijst van Zaken

	Blijft achter	Gaat mee	Ter overname	N.v.t.
Keuken				
Keukenblok (met bovenkasten)	<input checked="" type="checkbox"/>	<input type="checkbox"/>	<input type="checkbox"/>	<input type="checkbox"/>
Keuken (inbouw)apparatuur, te weten:				
- Kookplaat	<input checked="" type="checkbox"/>	<input type="checkbox"/>	<input type="checkbox"/>	<input type="checkbox"/>
- (Gas)fornuis	<input type="checkbox"/>	<input type="checkbox"/>	<input type="checkbox"/>	<input checked="" type="checkbox"/>
- Afzuigkap	<input checked="" type="checkbox"/>	<input type="checkbox"/>	<input type="checkbox"/>	<input type="checkbox"/>
- Magnetron	<input checked="" type="checkbox"/>	<input type="checkbox"/>	<input type="checkbox"/>	<input type="checkbox"/>
- Oven	<input checked="" type="checkbox"/>	<input type="checkbox"/>	<input type="checkbox"/>	<input type="checkbox"/>
- Combi-oven/combimagnetron	<input checked="" type="checkbox"/>	<input type="checkbox"/>	<input type="checkbox"/>	<input type="checkbox"/>
- Koelkast	<input type="checkbox"/>	<input type="checkbox"/>	<input type="checkbox"/>	<input checked="" type="checkbox"/>
- Vriezer	<input type="checkbox"/>	<input type="checkbox"/>	<input checked="" type="checkbox"/>	<input type="checkbox"/>
- Koel-vriescombinatie	<input type="checkbox"/>	<input checked="" type="checkbox"/>	<input type="checkbox"/>	<input type="checkbox"/>
- Vaatwasser	<input checked="" type="checkbox"/>	<input type="checkbox"/>	<input type="checkbox"/>	<input type="checkbox"/>
- Kokend waterkraan	<input type="checkbox"/>	<input type="checkbox"/>	<input type="checkbox"/>	<input checked="" type="checkbox"/>
- Koffiezetapparaat	<input checked="" type="checkbox"/>	<input type="checkbox"/>	<input type="checkbox"/>	<input type="checkbox"/>
- Close-in boiler	<input type="checkbox"/>	<input type="checkbox"/>	<input type="checkbox"/>	<input checked="" type="checkbox"/>
-	<input type="checkbox"/>	<input type="checkbox"/>	<input type="checkbox"/>	<input type="checkbox"/>
Sanitair				
Toiletaccessoires:				
-	<input type="checkbox"/>	<input type="checkbox"/>	<input type="checkbox"/>	<input type="checkbox"/>
Badkameraccessoires:				
- badkamer meubel	<input checked="" type="checkbox"/>	<input type="checkbox"/>	<input type="checkbox"/>	<input type="checkbox"/>
Exterieur/installaties/veiligheid/energiebesparing				
Schotel/antenne	<input type="checkbox"/>	<input type="checkbox"/>	<input type="checkbox"/>	<input checked="" type="checkbox"/>
Brievenbus	<input type="checkbox"/>	<input type="checkbox"/>	<input type="checkbox"/>	<input checked="" type="checkbox"/>
(Voordeur)bel	<input checked="" type="checkbox"/>	<input type="checkbox"/>	<input type="checkbox"/>	<input type="checkbox"/>
Alarminstallatie	<input checked="" type="checkbox"/>	<input type="checkbox"/>	<input type="checkbox"/>	<input type="checkbox"/>
(Veiligheids)sloten en overige inbraakpreventie	<input type="checkbox"/>	<input type="checkbox"/>	<input type="checkbox"/>	<input checked="" type="checkbox"/>
Rookmelders	<input checked="" type="checkbox"/>	<input type="checkbox"/>	<input type="checkbox"/>	<input type="checkbox"/>
(Klok)thermostaat	<input checked="" type="checkbox"/>	<input type="checkbox"/>	<input type="checkbox"/>	<input type="checkbox"/>
Airconditioning	<input type="checkbox"/>	<input type="checkbox"/>	<input type="checkbox"/>	<input checked="" type="checkbox"/>
Warmwatervoorziening, te weten:				
- CV-installatie	<input checked="" type="checkbox"/>	<input type="checkbox"/>	<input type="checkbox"/>	<input type="checkbox"/>
- Boiler	<input type="checkbox"/>	<input type="checkbox"/>	<input type="checkbox"/>	<input checked="" type="checkbox"/>
- Geiser	<input type="checkbox"/>	<input type="checkbox"/>	<input type="checkbox"/>	<input checked="" type="checkbox"/>
Screens	<input type="checkbox"/>	<input type="checkbox"/>	<input type="checkbox"/>	<input checked="" type="checkbox"/>

Lijst van Zaken

	Blijft achter	Gaat mee	Ter overname	N.v.t.
Rolluiken	<input type="checkbox"/>	<input type="checkbox"/>	<input type="checkbox"/>	<input checked="" type="checkbox"/>
Zonwering buiten	<input type="checkbox"/>	<input type="checkbox"/>	<input type="checkbox"/>	<input checked="" type="checkbox"/>
Zonnepanelen	<input type="checkbox"/>	<input type="checkbox"/>	<input type="checkbox"/>	<input checked="" type="checkbox"/>
Oplaadpunt elektrische auto	<input type="checkbox"/>	<input type="checkbox"/>	<input type="checkbox"/>	<input checked="" type="checkbox"/>
Tuin				
<i>Inrichting</i>				
Tuinaanleg/bestrating	<input checked="" type="checkbox"/>	<input type="checkbox"/>	<input type="checkbox"/>	<input type="checkbox"/>
Beplanting	<input type="checkbox"/>	<input type="checkbox"/>	<input type="checkbox"/>	<input checked="" type="checkbox"/>
Losse (bloem)potten	<input type="checkbox"/>	<input type="checkbox"/>	<input type="checkbox"/>	<input checked="" type="checkbox"/>
(Sier)hek	<input type="checkbox"/>	<input type="checkbox"/>	<input type="checkbox"/>	<input checked="" type="checkbox"/>
Vlaggenmast(houder)	<input type="checkbox"/>	<input type="checkbox"/>	<input type="checkbox"/>	<input checked="" type="checkbox"/>
-	<input type="checkbox"/>	<input type="checkbox"/>	<input type="checkbox"/>	<input type="checkbox"/>
<i>Verlichting/installaties</i>				
Buitenverlichting	<input type="checkbox"/>	<input type="checkbox"/>	<input type="checkbox"/>	<input checked="" type="checkbox"/>
Tijd- of schemerschakelaar/bewegingsmelder	<input type="checkbox"/>	<input type="checkbox"/>	<input type="checkbox"/>	<input checked="" type="checkbox"/>
<i>Bebouwing</i>				
Tuinhuis/buitenberging	<input checked="" type="checkbox"/>	<input type="checkbox"/>	<input type="checkbox"/>	<input type="checkbox"/>
Kasten/werkbank in tuinhuis/berging	<input type="checkbox"/>	<input type="checkbox"/>	<input type="checkbox"/>	<input checked="" type="checkbox"/>
(Broei)kas	<input type="checkbox"/>	<input type="checkbox"/>	<input type="checkbox"/>	<input checked="" type="checkbox"/>

Lijst van Zaken

	Blijft achter	Gaat mee	Ter overname	N.v.t.
Overige zaken				
- <i>Huinoverkapping</i>	<input checked="" type="checkbox"/>	<input type="checkbox"/>	<input type="checkbox"/>	<input type="checkbox"/>
- <i>Houtenbank</i>	<input checked="" type="checkbox"/>	<input type="checkbox"/>	<input type="checkbox"/>	<input type="checkbox"/>
-	<input type="checkbox"/>	<input type="checkbox"/>	<input type="checkbox"/>	<input type="checkbox"/>
-	<input type="checkbox"/>	<input type="checkbox"/>	<input type="checkbox"/>	<input type="checkbox"/>

Huur/lease

Zijn er zaken die geen eigendom zijn van verkoper omdat er sprake is van een leasecontract of huurcontract? Zo ja, dient koper het betreffende contract over te nemen of gaat de zaak mee?

	Ja	Nee	Overname door koper	Gaat mee
-	<input type="checkbox"/>	<input type="checkbox"/>	<input type="checkbox"/>	<input type="checkbox"/>
-	<input type="checkbox"/>	<input type="checkbox"/>	<input type="checkbox"/>	<input type="checkbox"/>
-	<input type="checkbox"/>	<input type="checkbox"/>	<input type="checkbox"/>	<input type="checkbox"/>

Bijlage(n) over te nemen contracten:

-
-

Voor akkoord,

Verkoper(s)

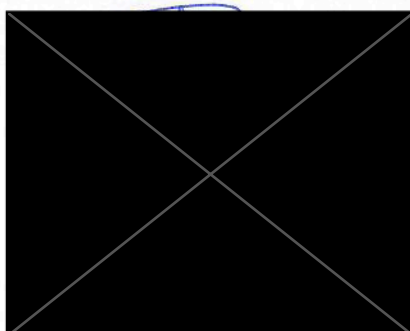
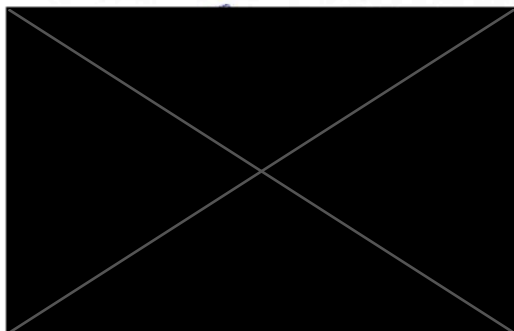

Aanvullende informatie

In deze brochure vindt u informatie over de woning, de locatie en aanverwante wetenswaardigheden. Deze informatie is met de grootst mogelijke zorg samengesteld. Toch kan er niet altijd voorkomen worden dat de informatie enigszins afwijkt van hetgeen u in of rond de woning ziet of heeft gezien. Dit kan met name gelden voor (bouw)tekeningen, schetsen, afmetingen en maatvoeringen. Hieraan kunnen dan ook geen rechten worden ontleend. Alle verstrekte informatie dient gezien te worden als een uitnodiging om in onderhandeling te treden en bevat derhalve slechts een vrijblijvende aanbieding.

Een bod uitbrengen

Heeft u een en ander voor uzelf op een rijtje gezet en wilt u een bod uitbrengen? Dat kan gemakkelijk door een mail te sturen naar info@honkvast.com. Bij het uitbrengen van een bod is het niet alleen van belang een bedrag te noemen, maar dient u zich ook duidelijk uit te spreken over:

- Uw voorkeur van opleverdatum;
- De eventuele overname van roerende zaken;
- Onder welke voorwaarden wilt u het bod uitbrengen? Te denken aan: onder voorbehoud van financiering of een bouwtechnische keuring. Let wel: een ontbindende voorwaarde voor financiering verkrijgt u als bieder niet vanzelfsprekend. U dient dit expliciet bij uw bod te vermelden!

Over ontbindende voorwaarde(n) moeten partijen het eens zijn voor de (mondelinge) koop. Indien volledige overeenstemming is bereikt over alle hiervoor genoemde zaken, dan alleen komt een verkoop tot stand. Zodra u een bod uitbrengt bent u nog niet in onderhandeling. Pas als de verkoper reageert op uw bod is er sprake van een onderhandelings situatie. Wanneer er een overeenkomst met beide partijen wordt bereikt zal de koopovereenkomst opgemaakt worden.

Voorbehoud van financiering

We gaan ervan uit dat u zichzelf, voordat u tot onderhandeling overgaat, goed heeft laten informeren omtrent uw financieringsmogelijkheden. U weet wellicht welk bedrag u kunt financieren, echter de hypotheekvorm, looptijd en aanvullende condities

en voorwaarden worden meestal in een offerte vastgelegd. Met het opstellen van de offerte en de daaropvolgende acceptatie door een geldverstrekende instelling gaat enige tijd gemoeid. Gedurende deze periode is een ontbindende voorwaarde van financiering van kracht. Er wordt een periode van zes weken gehanteerd. Indien het voorbehoud niet gemaakt wordt kan er wel een taxatie uitgevoerd worden in uw opdracht, maar dit zal te allen tijde pas plaats vinden na ondertekening van de koopovereenkomst en het verlopen van de bedenktijd.

Voorbehoud van bouwtechnische keuring

Bij het maken (en het accepteren door de verkoper) van het voorbehoud van de bouwtechnische keuring werken we hier uiteraard aan mee. In principe begeleiden wij het bezoek van de bouwkundige en is het raadzaam dat u hier zelf ook bij aanwezig bent. U bent vrij in de keuze van de bouwkundige. Er wordt wel een termijn afgesproken tot wanneer u gebruik kunt maken van dit voorbehoud. Ook kunnen inhoudelijke afspraken gemaakt worden ten aanzien van de toestand van de woning. Indien u geen bouwtechnische keuring laat uitvoeren vermelden wij dit expliciet in de koopakte. Het niet stellen van het voorbehoud kan namelijk een essentieel onderdeel zijn geweest van de acceptatie van uw bod door de verkoper.

Bedenktijd

Als u een woning koopt, krijgt u 3 dagen bedenktijd. Gedurende deze periode kunt u de overeenkomst alsnog ongedaan maken. Hiervoor moet u wel schriftelijk een ontbindingsverklaring indienen. De bedenktijd gaat in zodra de koper de door beide partijen getekende koopakte of een kopie daarvan overhandigd krijgt.

Koopakte

Wanneer koper en verkoper overeenstemming hebben bereikt, gaan wij de koopovereenkomst opstellen. Daarin worden de afgesproken voorbehouden opgenomen welke bij de onderhandelingen overeen zijn gekomen. Wanneer de koopovereenkomst door beide partijen is ondertekend is de overeenkomst formeel tot stand gekomen. Zolang de koopovereenkomst niet is ondertekend door de verkoper en de koper, kan de verkoper nog ingaan op een beter voorstel van een andere partij. Daarom is het van belang om zo snel mogelijk de koopovereenkomst te ondertekenen. De koop van registergoederen kan worden ingeschreven in de openbare registers en biedt bescherming tegen bijvoorbeeld later gelegd beslag op het registergoed.

Waarborgsom/bankgarantie

Tot zekerheid van de nakoming van de verplichtingen van de koper wordt standaard in de koopakte een artikel opgenomen waarbij de koper zich verplicht binnen de afgesproken termijn een waarborgsom/ bankgarantie te storten. De waarborgsom/bankgarantie bedraagt 10% van de koopsom en dient binnen zeven weken na het sluiten van de koopovereenkomst of uiterlijk zeven dagen na het verstrijken van eventuele ontbindende voorwaarden bij de notaris te zijn gedeponneerd.

Onderzoeksplicht koper

Naast de informatieplicht van de verkopende partij, bestaat er een onderzoeksplicht van de kandidaat-koper voor alle overige zaken die voor hem van belang kunnen zijn. Een koper koopt de onroerende zaak in de staat waarin het zich bevindt ten tijde van het sluiten van de koopovereenkomst. In het algemeen staat de verkoper niet in voor de afwezigheid van (verborgen) gebreken. Een koper wordt desgewenst in de gelegenheid gesteld om voorafgaande aan de aankoop het nodige onderzoek te doen. Ten aanzien van feitelijke gebreken wordt er in de praktijk van uitgegaan, dat door of namens de koper zelf van tevoren is nagegaan of de zaak aan de door hem gestelde eisen voldoet.

Niet bewoners-clausule

Het kan voorkomen dat de verkoper de woning niet (recent) bewoond heeft. Denk aan een erfgenaam of een belegger. In dit geval is het mogelijk dat de verkoper niet alles over de woning weet. Met name zaken die pas aan het licht komen bij het bewonen kunnen van tevoren niet kenbaar gemaakt worden door de verkoper. U als koper accepteert dat en dit wordt vastgelegd met deze clausule.

Ouderdomscausule

Wanneer een woning ouder is dan 30 jaar heeft deze woning logischerwijs niet alle (technische) kenmerken van een nieuwbouwwoning. Door oudere bouwmaterialen en andere eisen in de bouwperiode kan het zijn dat een woning bijvoorbeeld minder goed geïsoleerd is dan een moderne woning. De ouderdomsclausule is bedoeld om de koper van een oudere woning erop te wijzen dat hij aan een oudere woning niet dezelfde eisen mag stellen als aan een nieuwe woning. Bij woningen ouder dan 30 jaar wordt deze clausule standaard opgenomen in de koopovereenkomst.

Notaris

Als koper heeft u de mogelijkheid zelf de notaris te kiezen, tenzij door de makelaar anders aangegeven. De notaris maakt aan de hand van de gegevens in de koopakte een akte van levering op. Indien de koper een notaris kiest die gevestigd is buiten een straal van 20 kilometer van de woning, zullen eventuele kosten welke verband houden met een volmacht verstrekking door verkoper, voor rekening komen van de koper.

Vrijblijvende waardebeoordeling

U heeft een woning op het oog en u bent benieuwd wat uw eigen woning waard is? We komen graag bij u langs voor een vrijblijvend kennismakingsgesprek. Tijdens dat gesprek bekijken wij uw woning en inventariseren wij uw wensen. Op basis daarvan ontvangt u een verkoopvoorstel van ons.



Een huis kopen is geen alledaagse bezigheid. Voordat u een bod uitbrengt op een woning, verzekert u zich ervan, dat u onderzoek heeft verricht naar alle aspecten die in het algemeen en voor u in het bijzonder van belang zijn bij het nemen van uw aankoopbeslissing. Bestudeert u deze informatiebrochure, win informatie in bij de desbetreffende gemeente en laat uw financiële mogelijkheden voor u op een rijtje zetten. Laat alle voor u belangrijke zaken tijdens de bezichtiging aan de orde komen en vraag om tekst en uitleg te geven over de woning en de nader te volgen procedure.

Heeft u na het lezen van deze brochure nog vragen, aarzel dan niet om contact met Honkvast Makelaardij op te nemen. Wij wensen u veel lees- en denkplezier en vertrouw erop u hiermee van dienst te zijn geweest. Indien u, onverhoopt, geen belangstelling meer heeft voor de woning dan wordt het op prijs gesteld als u dat ons laat weten.

Hartelijke groet, Heleen Klifman





Interesse?

Neem contact met ons op!

Honkvast Makelaardij

Molenweg 17 3181 BG Rozenburg

0181-215414

info@honkvast.com

honkvast.com

